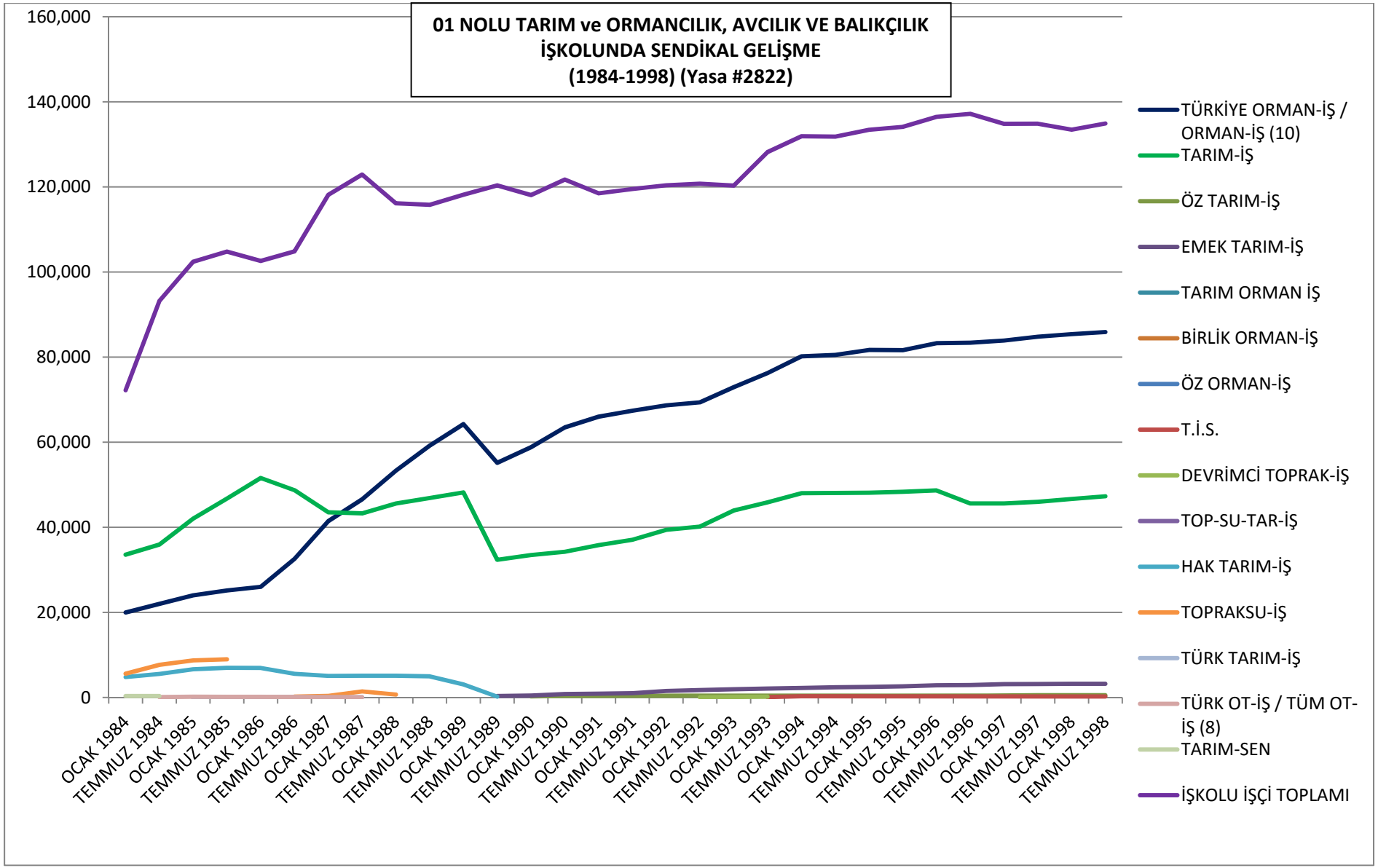
01 NOLU TARIM ve ORMANCILIK, AVCILIK VE BALIKÇILIK İŞKOLUNDA SENDİKAL GELİŞME (1984-1998) (Yasa #2822)
160,000
140,000
120,000
100,000
80,000
60,000
40,000
20,000
0
OCAK 1984
TEMMUZ 1984
OCAK 1985
TEMMUZ 1985
OCAK 1986
TEMMUZ 1986
OCAK 1987
TEMMUZ 1987
OCAK 1988
TEMMUZ 1988
OCAK 1989
TEMMUZ 1989
OCAK 1990
TEMMUZ 1990
OCAK 1991
TEMMUZ 1991
OCAK 1992
TEMMUZ 1992
OCAK 1993
TEMMUZ 1993
OCAK 1994
TEMMUZ 1994
OCAK 1995
TEMMUZ 1995
OCAK 1996
TEMMUZ 1996
OCAK 1997
TEMMUZ 1997
OCAK 1998
TEMMUZ 1998
TÜRKİYE ORMAN-İŞ / ORMAN-İŞ (10)
TARIM-İŞ
ÖZ TARIM-İŞ
EMEK TARIM-İŞ
TARIM ORMAN İŞ
BİRLİK ORMAN-İŞ
ÖZ ORMAN-İŞ
T.İ.S.
DEVRİMCİ TOPRAK-İŞ
TOP-SU-TAR-İŞ
HAK TARIM-İŞ
TOPRAKSU-İŞ
TÜRK TARIM-İŞ
TÜRK OT-İŞ / TÜM OT-İŞ (8)
TARIM-SEN
İŞKOLU İŞÇİ TOPLAMI

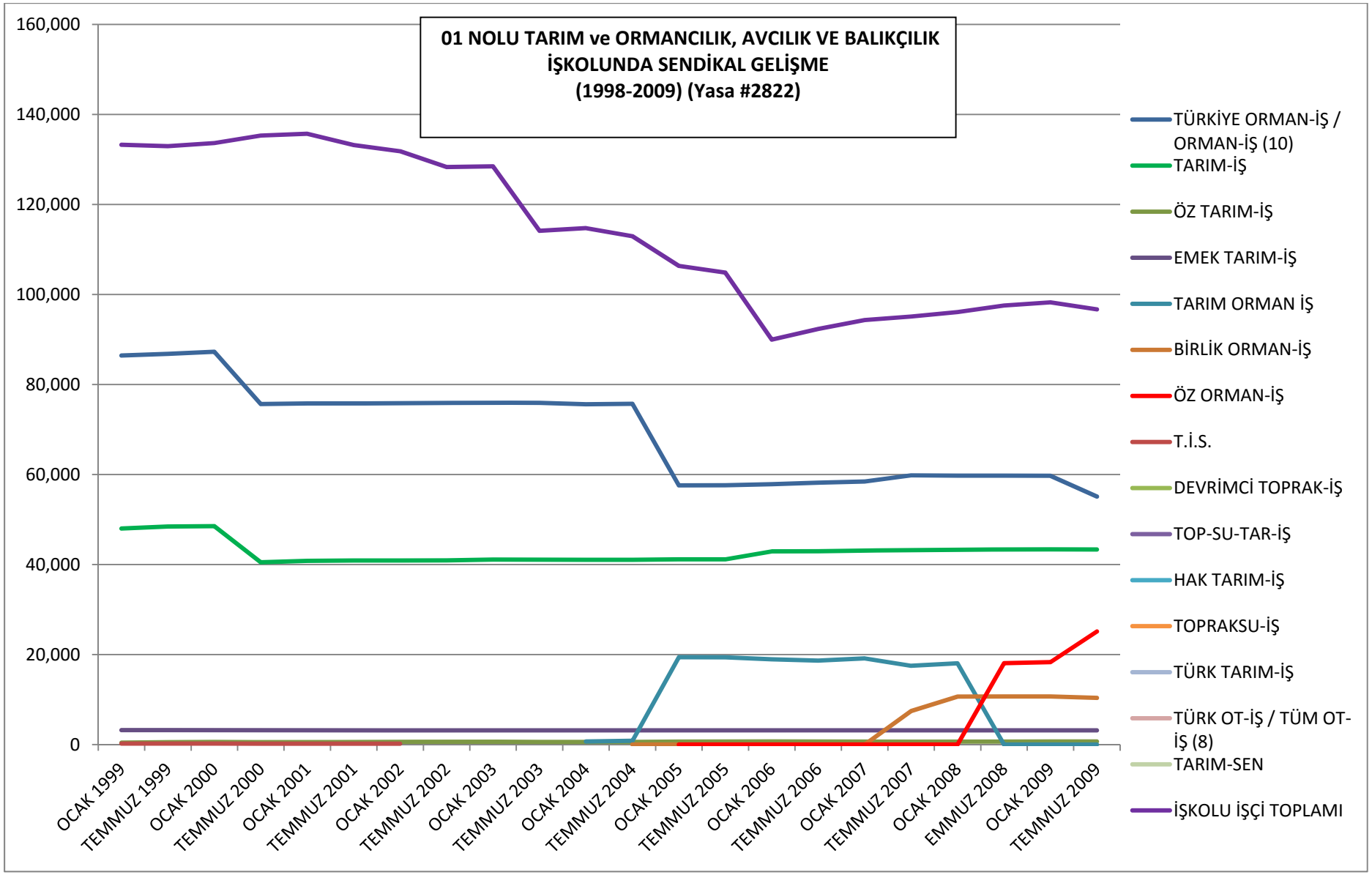
01 NOLU TARIM ve ORMANCILIK, AVCILIK VE BALIKÇILIK İŞKOLUNDA SENDİKAL GELİŞME (1998-2009) (Yasa #2822)
160,000
140,000
120,000
100,000
80,000
60,000
40,000
20,000
0
OCAK 1999
TEMMUZ 1999
OCAK 2000
TEMMUZ 2000
OCAK 2001
TEMMUZ 2001
OCAK 2002
TEMMUZ 2002
OCAK 2003
TEMMUZ 2003
OCAK 2004
TEMMUZ 2004
OCAK 2005
TEMMUZ 2005
OCAK 2006
TEMMUZ 2006
OCAK 2007
TEMMUZ 2007
OCAK 2008
EMMUZ 2008
OCAK 2009
TEMMUZ 2009
TÜRKİYE ORMAN-İŞ / ORMAN-İŞ (10)
TARIM-İŞ
ÖZ TARIM-İŞ
EMEK TARIM-İŞ
TARIM ORMAN İŞ
BİRLİK ORMAN-İŞ
ÖZ ORMAN-İŞ
T.İ.S.
DEVRİMCİ TOPRAK-İŞ
TOP-SU-TAR-İŞ
HAK TARIM-İŞ
TOPRAKSU-İŞ
TÜRK TARIM-İŞ
TÜRK OT-İŞ / TÜM OT-İŞ (8)
TARIM-SEN
İŞKOLU İŞÇİ TOPLAMI

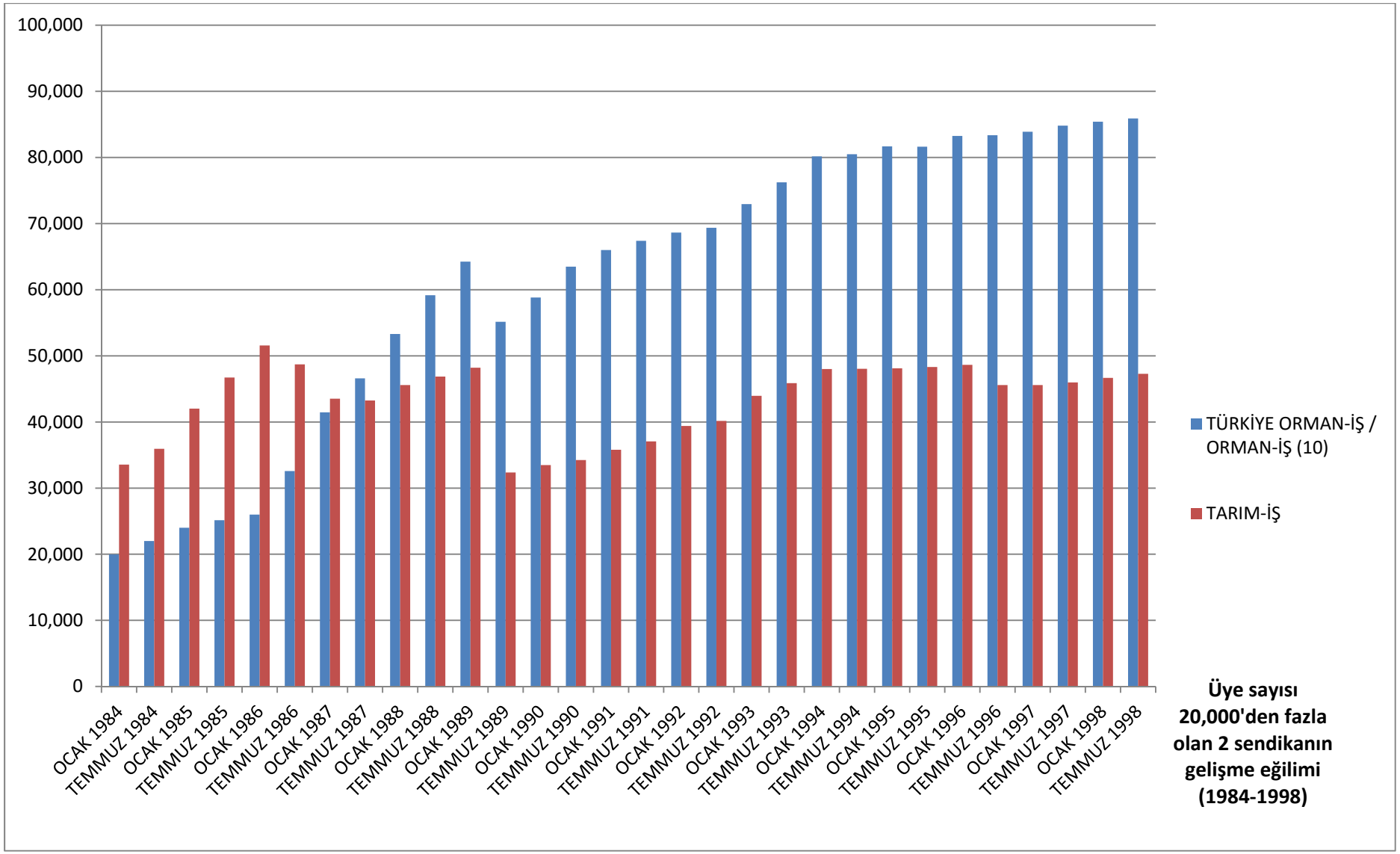

Üye sayısı 20,000'den fazla olan 2 sendikanın gelişme eğilimi (1984-1998)

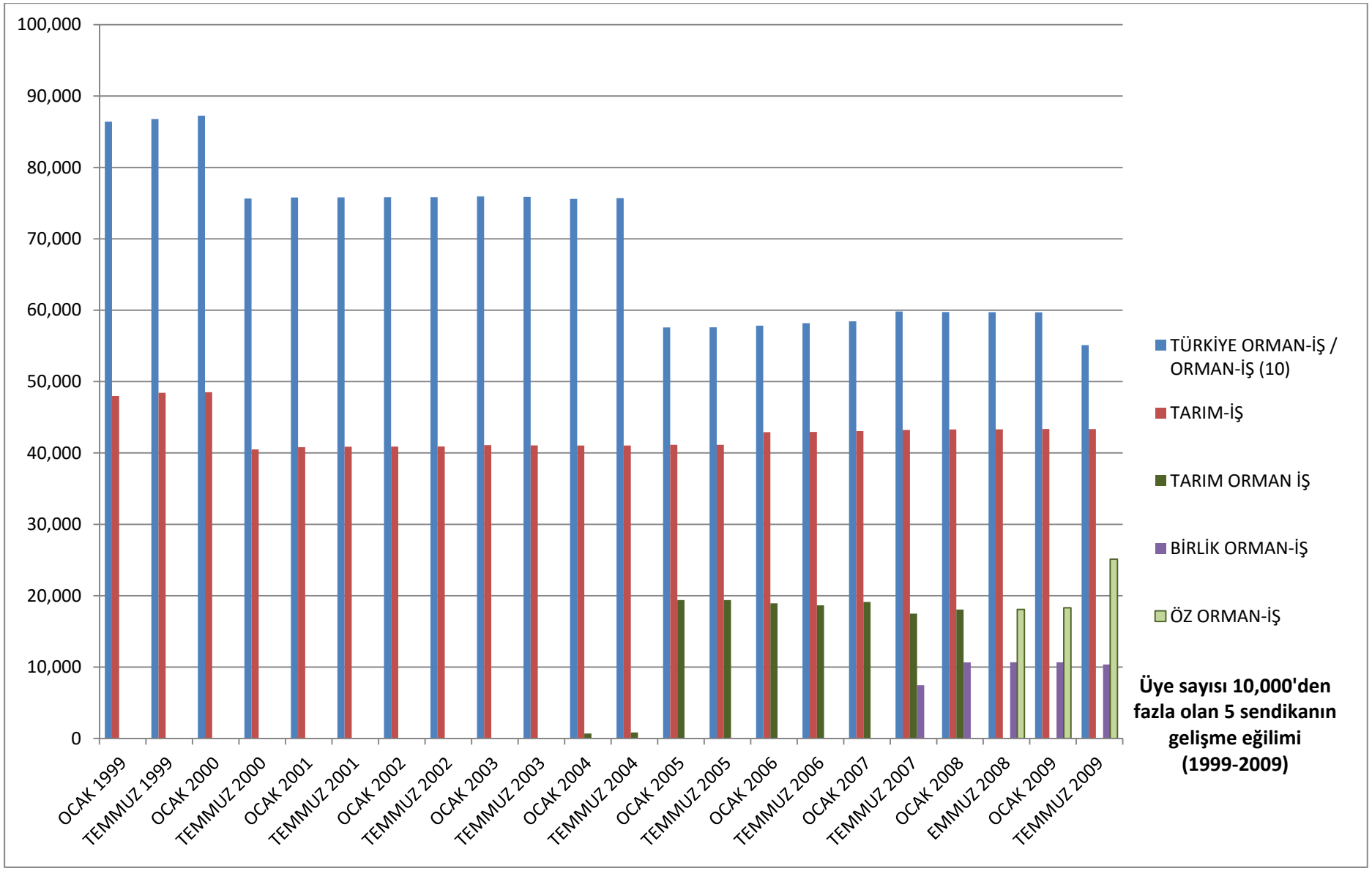
100,000
90,000
80,000
70,000
60,000
50,000
40,000
30,000
20,000
10,000
0
OCAK 1999
TEMMUZ 1999
OCAK 2000
TEMMUZ 2000
OCAK 2001
TEMMUZ 2001
OCAK 2002
TEMMUZ 2002
OCAK 2003
TEMMUZ 2003
OCAK 2004
TEMMUZ 2004
OCAK 2005
TEMMUZ 2005
OCAK 2006
TEMMUZ 2006
OCAK 2007
TEMMUZ 2007
OCAK 2008
EMMUZ 2008
OCAK 2009
TEMMUZ 2009
TÜRKİYE ORMAN-İŞ / ORMAN-İŞ (10)
TARIM-İŞ
TARIM ORMAN İŞ
BİRLİK ORMAN-İŞ
ÖZ ORMAN-İŞ
Üye sayısı 10,000'den fazla olan 5 sendikanın gelişme eğilimi (1999-2009)